

# Des Artistes « Extra-Ordinaires »

« *La 8<sup>ème</sup> note* » en concert chez vous...



## **Artistes & Compagnie**

8, avenue de l'Opéra

75001 Paris

[www.artistes-et-compagnie.com](http://www.artistes-et-compagnie.com)

Organisation/Management/Productions  
**PATRICK CATTELAN PRODUCTIONS**

Port : (00.33).06.09.62.04.69

[patrickcattelan@orange.fr](mailto:patrickcattelan@orange.fr)

## Présentation du concept

« Un spectacle où on en prend plein la vue, plein les oreilles et qu'on a hâte de retourner voir avec ses proches? Oui, c'est encore possible. C'est le cas de "**La 8ème note**", qui a la particularité de mêler sur scène artistes handicapés et valides. Un détail qu'on ne remarque plus, au regard du show. »

Ils sont **musiciens, chanteurs, danseurs** et interprètent des standards qu'on aime tous: les sons des Beatles, de Barry Whyte, de Baschung, de Voulzy...Du **blues**, de la **soul**, de la **pop**, du **rock**, des **guitares gitanes** et du **piano classique**, les styles se mélangent dans ce spectacle. Un show qui se compose aussi de **créations originales**. Et quand ça ne chante pas, ça **slame** ou ça rigole. Une heure et demie de performances pour tous les publics.

Douze artistes "**aux talents et origines complémentaires**", dont neuf sont en situation de handicap. Ils se produisent sur scène pour tisser un spectacle inédit, celui de leurs différences conjuguées. Tous ont été captés sur "casting ouvert".

C'est le **talent** et leur **motivation** qui les ont emmenés là où ils sont : "D'un quelque chose en moins" que chacun porte en lui, ils ont fait « **un spectacle avec un quelque chose en plus** », l'énergie que donne la chance offerte.

« **La 8ème note** » sillonnera l'hexagone dix huit mois au minimum. Et avant chaque représentation, une **sensibilisation à la thématique de l'intégration des personnes en situation de handicap** sera proposée dans l'après midi, en partenariat avec le Conseil National Handicap. Une façon ludique de s'interroger sur la place des « non valides » en France.

**Quoique, quand les rideaux s'ouvrent sur la scène, nous nous ressemblons tous déjà...**

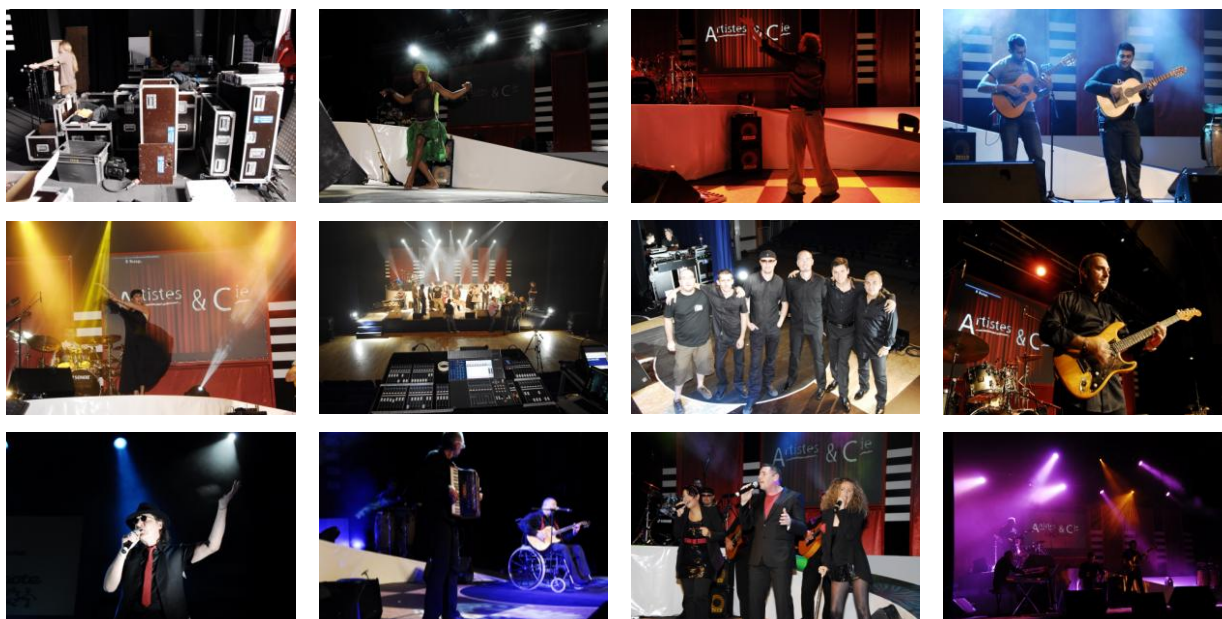

## Fiche technique

- ♣ **Durée du show** : 1h30 – 1h50
- ♣ **Nombre d'artistes** : 12 (chanteurs – comédien – humoriste)
- ♣ **Musiciens** : rythmique classique (basse – clavier – percussions- guitare – batterie)
- ♣ **Contenu** : Variétés françaises – internationales – jazz – blues – rock – gitanes – slam - flamenco
- ♣ **Technique** : comprise dans le pack avec lights – sons – décors – régie générale (environ 15 personnes)
- ♣ **Transports** : compris dans le pack (hors cas spécifique)
- ♣ **Hébergements** : compris dans le pack (hors cas spécifique)
- ♣ **Catring** : compris dans le pack (hors cas spécifique)

### Nota Bene :

Le spectacle est tout public et doit permettre de fédérer autour de la musique. Dans le cadre de la **sensibilisation au handicap**, nous proposons, en **partenariat avec le Conseil National Handicap**, une **après-midi consacrée à cette sensibilisation** en organisant des forums animés par des spécialistes autour de la thématique du handicap.

**Cette animation est comprise dans le prix global du spectacle et permet d'imaginer une journée liée à la sensibilisation autour du handicap dans votre ville.**



## Artistes & Compagnie

8, avenue de l'Opéra

75001 Paris

[www.artistes-et-compagnie.com](http://www.artistes-et-compagnie.com)

## Organisation/Management/Productions *PATRICK CATTELAN PRODUCTIONS*

Port : (00.33).06.09.62.04.69

[patrickcattelan@orange.fr](mailto:patrickcattelan@orange.fr)

### Infos/Booking :

◆ **Anthony**

Port : (+00.33) 06.86.12.11.77

[anthony.artistesetcompagnie@hotmail.fr](mailto:anthony.artistesetcompagnie@hotmail.fr)

◆ **Lamine**

Port : (+00.33) 06.13.17.30.36

[lamine.artistesetcompagnie@hotmail.fr](mailto:lamine.artistesetcompagnie@hotmail.fr)



En partenariat avec



ARTISTES & Cie



PRICEWATERHOUSECOOPERS 



La 8<sup>ème</sup> note